

STUDIO SERVICE EDIL B. s.r.l.

Corso Mazzini n.10 - Forlì - Tel.0543/370253 - Fax.0543/457266
P.IVA-C.F.-R.I.(FC) 03493340404

OGGETTO DI INTERVENTO:
PIANO URBANISTICO ATTUATIVO (P.U.A.) DI INIZIATIVA PRIVATA RIGUARDANTE UN' AREA PRODUTTIVA DI ESPANSIONE SITA NEL COMUNE DI MELDOLA IN VIA LA GUALCHIERA - LOTTO "B"

ELABORATO:
ELBORATO GRAFICO SCHEMA FOGNATURE - SERVITU'

COMMITTENTE:
CONSORZIO " LA GUALCHIERA"
sede in V.le Roma n°172 - Meldola (FC)
C.F.(P.I.) 03678070404

PROGETTISTA Dott. Ing.:
GABRIELE SALIMBENI

ELABORATO GRAFICO:
4

DATA:
NOVEMBRE 2018

SCALA:
1:500

Spazio riservato all'Amministrazione Comunale ed agli Enti Pubblici:

REV.	DATA	DESCRIZIONE	REDATTO	CONTROLLATO	APPROVATO

ESTRATTO MAPPA CATASTALE
Comune di Meldola Foglio n. 4
p.lle n.14,15,1156,1185,1186,1187
Scala 1:2000

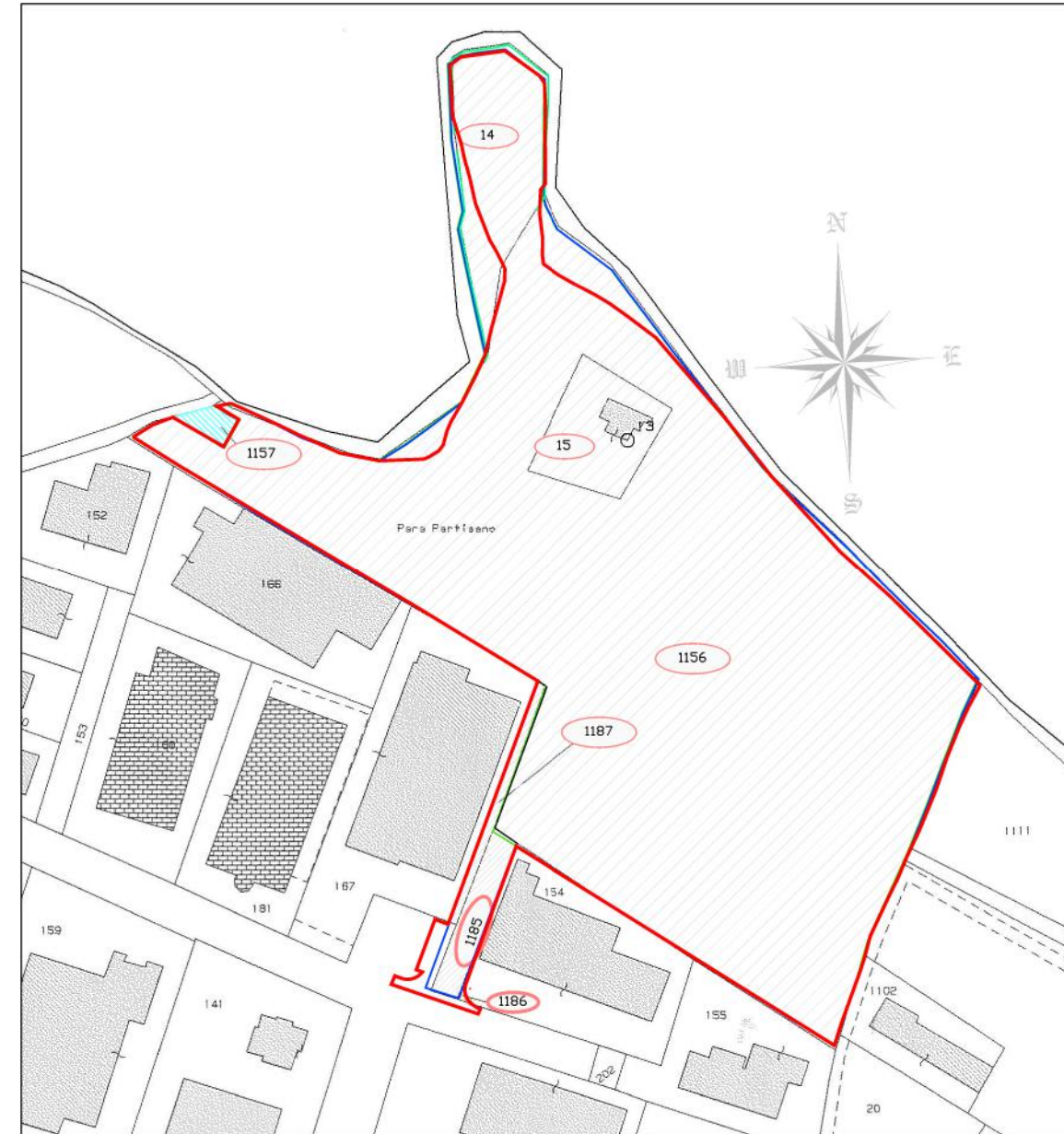

Comune di Meldola - RUE
Individuazione dei sub-ambiti all'interno del territorio dell'ambito consolidato
Tavola P.1.1

