

STUDIO SERVICE EDIL B. s.r.l.

Corso Mazzini n.10 - Forlì - Tel.0543/370253 - Fax.0543/457266
P.IVA-C.F.-R.I.(FC) 03493340404

OGGETTO DI INTERVENTO:
PIANO URBANISTICO ATTUATIVO (P.U.A.) DI INIZIATIVA PRIVATA
RIGUARDANTE UN' AREA PRODUTTIVA DI ESPANSIONE SITA NEL
COMUNE DI MELDOLA IN VIA LA GUALCHIERA - LOTTO "B"

ELABORATO:
SCHEMA CAMPITURE OPERE PUBBLICHE

COMMITTENTE:
CONSORZIO "LA GUALCHIERA"
sede in V.le Roma n°172 - Meldola (FC)
C.F.(P.I.) 03678070404

PROGETTISTA Dott. Ing.:
GABRIELE SALIMBENI

ELABORATO GRAFICO:
10

DATA:
NOVEMBRE 2016

SCALA:
1:500

Spazio riservato all'Amministrazione Comunale ed agli Enti Pubblici:

REV.	DATA	DESCRIZIONE	REDATTO	CONTROLLATO	APPROVATO

PERIMETRO AREA COINCIDENTE CON LA S.T.		
	Sup. a parcheggio da cedere al Comune	mq 2.213,00
	Sup. stradale da cedere al Comune	mq 680,00
	Sup. a marciapiede da cedere al Comune	mq 349,00
	Sup. Verde pubblico da cedere al Comune	mq 5.202,00
	Sup. a Verde di rispetto (fascia 4 m)	mq 1.586,00
	Manufatto Hera	mq 114,00
	Cabina ENEL	mq 29,00
	Sup. fondiaria lotti (privata)	mq 13.231,00
PERIMETRO DELL' AREA ESCLUSA DALLA S.T. INTERNA AL COMPARTO		
	Sup. stradale da cedere al Comune	mq 453,00
	Sup. a marciapiede da cedere al Comune	mq 121,00
AREA DI PROGETTO ESTERNA AL COMPARTO		
	Sup. a marciapiede da cedere al Comune	mq 6,00
	Sup. a marciapiede di proprietà del Comune	mq 90,00
	Sup. a strada di proprietà del Comune	mq 40,50
	Sup. attualmente di proprietà del Comune	mq 503,76
	Sup. catastale da ridefinire e cedere al Demanio	
	Rio Para	
	Sup. esterna all' area di intervento	

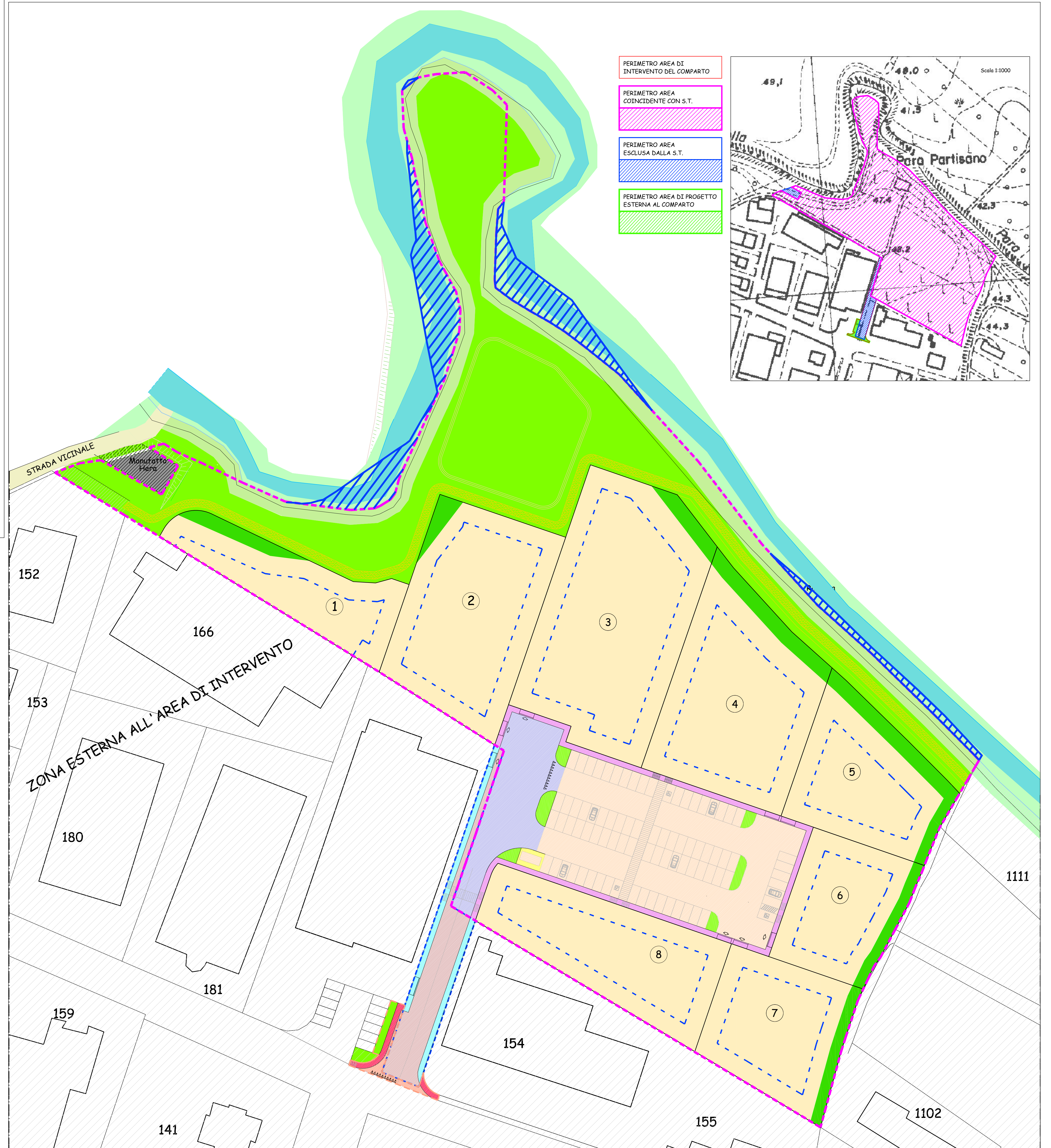

- PERIMETRO AREA DI INTERVENTO DEL COMPARTO
- PERIMETRO AREA COINCIDENTE CON S.T.
- PERIMETRO AREA ESCLUSA DALLA S.T.
- PERIMETRO AREA DI PROGETTO ESTERNA AL COMPARTO

