STUDIO SERVICE EDIL B. s.r.l.

Corso Mazzini n.10 - Forlì - Tel.0543/370253 - Fax.0543/457266
P.IVA-C.F.-R.I.(FC) 03493340404

OGGETTO DI INTERVENTO :

PIANO URBANISTICO ATTUATIVO (P.U.A.) DI INIZIATIVA PRIVATA RIGUARDANTE UN' AREA PRODUTTIVA DI ESPANSIONE SITA NEL COMUNE DI MELDOLA IN VIA LA GUALCHIERA - AREA "A"

ELABORATO :

ELBORATO GRAFICO SCHEMA ILLUMINAZIONE PUBBLICA

COMMITTENTE :

CONSORZIO " LA GUALCHIERA"
sede in V.le Roma n°172 - Meldola (FC)
C.F.(P.I.) 03678070404

PROGETTISTA Dott. Ing. :

GABRIELE SALIMBENI

ELABORATO GRAFICO: 5

DATA : NOVEMBRE 2018

SCALA : 1:500

Spazio riservato all'Amministrazione Comunale ed agli Enti Pubblici :

SCHEMA PLANIVOLUMETRICO
scala 1:500

LEGENDA GRAFICA	ALBERATURE
SUPERFICIE LOTTI	PERIMETRO COMPARTO AREA DI INTERVENTO
STRADA DI NUOVA REALIZZAZIONE	PERIMETRO INTERVENTO COINCIDENTE CON S.T.
MARCIAPIEDE STRADALE	PERIMETRO INTERVENTO ESCLUSA DALLA S.T.
PARCHEGGI	DISTANZA DI RISPETTO ML. 30 DA STRADA PROV.
SUP. A VERDE PUBBLICO U1	SAGOMA MASSIMO INGOMBRO FABBRICATI
SUP. A VERDE PUBBLICO U2	METANODOTTO ESISTENTE NUOVO METANODOTTO
SUP. A VERDE PRIVATO DI MITIGAZIONE	SUP. A VERDE PUBBLICO CON PERC. ATREZZ. U2
AREA ESTERNA AL COMPARTO	SUP. A VERDE PUBBLICO CON PERC. ATREZZ. U1

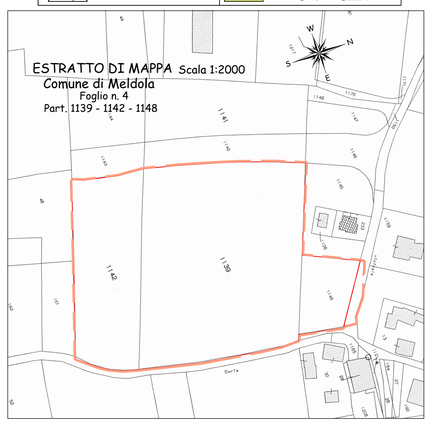

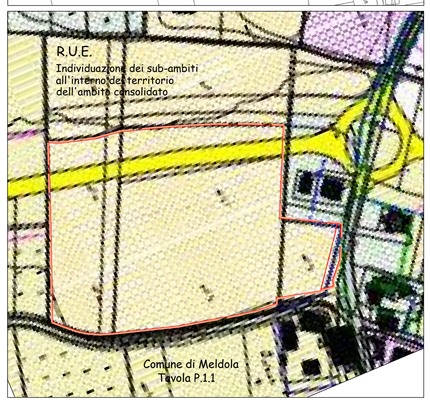

PARTICOLARE PER ATTRAVERSAMENTI STRADALI
CUNICOLO IN TUBI POLIETILENE ø 110 PER LA POSA DEL CONDUTTORE IN CAVO PER L'A_ LIMENTAZIONE DELL'IMPIANTO DI PUBBLICA ILLUMINAZIONE

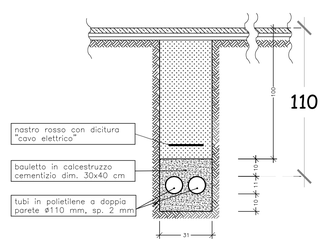

CUNICOLO IN TUBO POLIETILENE ø 110 PER LA POSA DEL CONDUTTORE IN CAVO PER L'A_ LIMENTAZIONE DELL'IMPIANTO DI PUBBLICA ILLUMINAZIONE

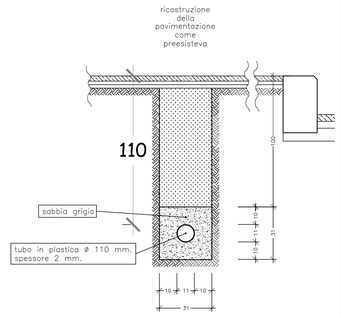

BASAMENTO TIPO PER PALO H=11.00 mt f.t. CON POZZETTO E CUNICOLO RELATIVO ALL'IMPIANTO DI PUBBLICA ILLUMINAZIONE

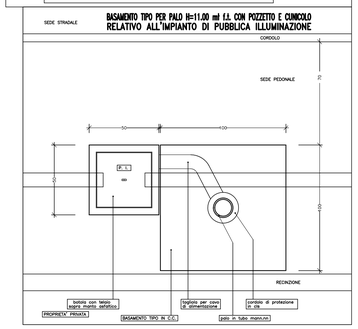

BASAMENTO TIPO PER PALO H=9.20 mt f.t. CON POZZETTO E CUNICOLO RELATIVO ALL'IMPIANTO DI PUBBLICA ILLUMINAZIONE

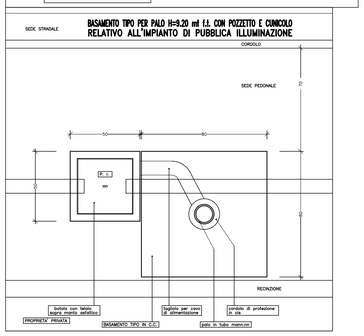

LEGENDA SIMBOLI GRAFICI

150 W	ARMATURA STRADALE MARCA "G.C. ILLUMINATION", TIPO AG3, ART. AG3/VP CUT-OFF (E27) CON VETROPIANO TEMPERATO DI SICUREZZA, 150 W S.A.P., CLASSE II, CABLATA CON ALIMENTAZIONE ELETTRONICA PER RIDUZIONE DEL FLUSSO TELEGESTITO CON TRASMISSIONE AD ONDE CONVOGLIATE IN MODULAZIONE FSK A 110 KHZ - LAMPADA AL SODIO TUBOLARE A DOPPIO BRUCIATORE CON VITA MEDIA UTILE NON INFERIORE A 48.000 ORE - CORPO IN LEGA DI ALLUMINIO COLORE BIANCO RAL 9010, GRUPPO OTTICO: IP 65, RIFASATA COS Ø > 0.95, INSTALLATA SU PALO AD ALTEZZA FUORI TERRA PARI AD H=9.20 MT
150 W	UNITA' DI ILLUMINAZIONE MARCA "G.C. ILLUMINATION" TIPO MG4, ART. MG4/N-CO CON VETRO PIANO TEMPERATO DI SICUREZZA, 4x150 S.A.P., DOPPIO ISOLAMENTO (CLASSE II), CABLATA CON ALIMENTATORE ELETTRONICO PER LA RIDUZIONE DEL FLUSSO TELEGESTITO CON TRASMISSIONE AD ONDE CONVOGLIATE IN MODULAZIONE FSK A 110 KHZ - LAMPADE AL SODIO TUBOLARE A DOPPIO BRUCIATORE CON VITA MEDIA UTILE NON INFERIORE A 48.000 ORE - CORPO IN LASTRA DI ALLUMINIO, SOSTEGNO IN LEGA DI ALLUMINIO PRESSOFUSA, 4 GRUPPI OTTICI CON IP 65, COLORE BIANCO RAL 9010 - RIFASATA A COS Ø > 0.95 - INSTALLATA SU PALO AD ALTEZZA FUORI TERRA 11.00 MT
	POZZETTO DI ISPEZIONE IN CLS SENZA FONDO, DIM. MIN. INTERNE 40x40x70 cm
	CONDUTTURA INTERRATA 11 - Ø min 110

PALO H=9.20 mt LAMINATO A CALDO RASTREMATO DIRITTO IN ACCIAIO CALMATO DEL TIPO S275 JR UNI EN 10219

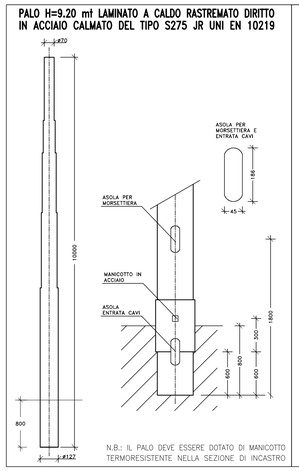

PALO H=9.20 mt LAMINATO A CALDO RASTREMATO DIRITTO IN ACCIAIO CALMATO DEL TIPO S275 JR UNI EN 10219

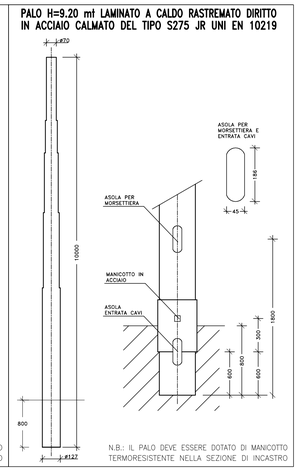

BASAMENTO TIPO PER PALO H=9.20 mt f.t. CON POZZETTO E CUNICOLO RELATIVO ALL'IMPIANTO DI PUBBLICA ILLUMINAZIONE

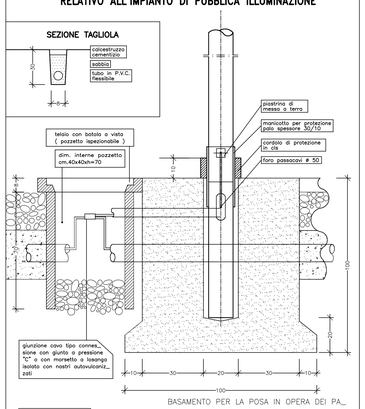

BASAMENTO TIPO PER PALO H=11.00 mt f.t. CON POZZETTO E CUNICOLO RELATIVO ALL'IMPIANTO DI PUBBLICA ILLUMINAZIONE

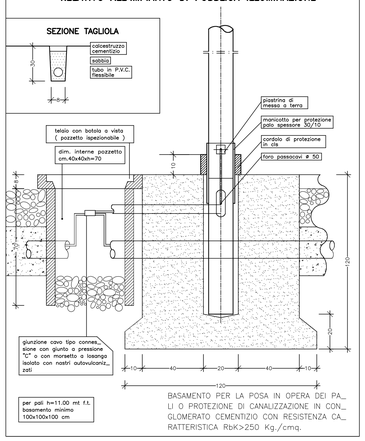

PALO H=11.00 mt LAMINATO A CALDO RASTREMATO DIRITTO IN ACCIAIO CALMATO DEL TIPO S275 JR UNI EN 10219

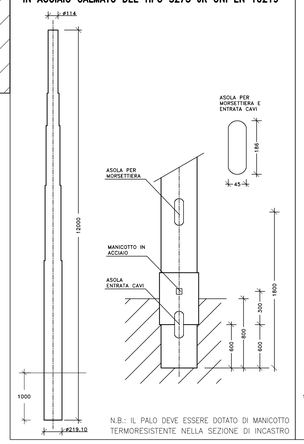

PALO H=11.00 mt LAMINATO A CALDO RASTREMATO DIRITTO IN ACCIAIO CALMATO DEL TIPO S275 JR UNI EN 10219

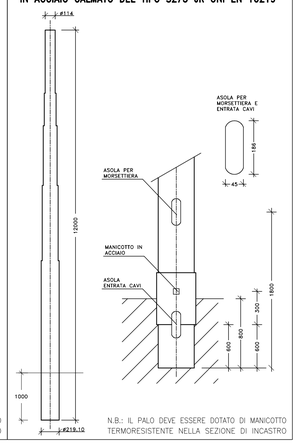

APPAR. PER ILL. STRADALE LYDTM712D, CLASSE II, 525mA, IP66 CON 120 LED

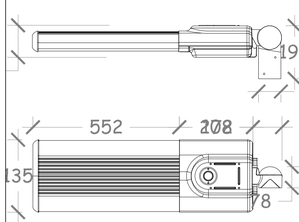

CORPO PORTANTE INFERIORE, IN LEGA DI ALLUMINIO PRESSOFUSA UNI 5076 COPERCHIO IN LEGA DI ALLUMINIO PRESSOFUSA UNI 5076, INCERNERIATA SUL RETRO E APRIBILE VERSO L'ALTO, ATTACCO PALO A DOPPIA STAFFA, PER PALI A SBRACCIO DA 42 A 60 MM E A CIMAPALO DA 60 A 76 MM, CERNIERE IN INOX, STAFFE IN ACCIAIO ZINCATO A CALDO, PIASTRA PER ACCESSORI ELETTRICI IN NYLON, CALOTTA PER PORTALAMPADA IN POLIESTERE PER ALTE TEMPERATURE, GUARNIZIONI DEL GRUPPO OTTICO INALTERABILI NEL TEMPO IN MATERIALE SINTETICO (FIBRE DI POLIESTER) CHE FUNGONO ANCHE DA DISPOSITIVI DI SFIATO, RIFLETTORE IN LASTRA DI ALLUMINIO DI TITOLO MIN. 99.8, DI SPESSORE MEDIO 0,9 MM, OSSIDATO BRILLANTATO CON 5 MICRON DI SPESSORE (MIN.), IL GRUPPO OTTICO E' CONFIGURATO IN MODO DA NON CREARE SOVRATENSIONI D'ARCO (TRA LAMPADA IN ARIA LIBERA ED IN CONDIZ. DI FUNZIONAMENTO) MAGGIORI DI 10 V. CONFIGURAZIONI OTTICHE POSSIBILI: CUT-OFF (CON VETRO PIANO TEMPERATO DI SICUREZZA, CON COPPIA LISCIA TRASPARENTE IN METACRILATO O POLICARBONATO); SEMI CUT-OFF (CON COPPA PRISMATIZZATA IN VETRO AL BOROSILICATO (ORIGINALE HOLOPHANE) CON COPPA PRISMATIZZATA IN METACRILATO O POLICARBONATO); CON RIFERIMENTO ALLA NORMA UNI 10819 (LIMITAZIONE DELL'INQUINAMENTO LUMINOSO) ENTRAMBI I TIPI CUT-OFF E SEMI CUT-OFF, SODDIFANO AMPIAM. I REQUISITI DI IDONEITA', IL GRADO DI PROTEZIONE DEL GRUPPO OTTICO E' IP 65 OTTENUTA SIGILLANDO I VETRI AL RIFLETTORE ED UTILIZZANDO UN DISPOSITIVO PORTALAMPADE A "TAPPO", POSIZIONE DEL PORTALAMPADA REGOLABILE (4 POSIZIONI IN SENSO ASSIALE, 3 IN SENSO VERTICALE) ACCESSO ALLA LAMPADA SENZA OPERAZIONI DII SBLOCCO DEL RIFLETTORE O DELLA COPPA DI CHIUSURA, CLASSE DI PROTEZIONE CONTRO LE TENSIONI DI CONTATTO: CLASSE II (CON SEZIONATORE) GRADO DI PROTEZIONE CONTRO L'INGRESSO DI CORPI SOLIDI O LIQUIDI DEL VANO REATTORI: IP43, PRODOTTO CABLATO SECONDO LE NORME CEI 34-22, CERTIFICATO DA IMQ. VERNICIATURE IN POLVERI POLIESTERI, BIANO RAL 9010, CON PROCESSO DI PREPARAZIONE CON SABBIATURA E FOSFOSGRASSAGGIO; PROVA DI RESISTENZA IN NEBBIA SALINA POSITIVA DOPO 700 ORE.